



ESTADO DO AMAZONAS
PREFEITURA MUNICIPAL DE SÃO SEBASTIÃO DO



MEMORIAL DESCRITIVO DO IMÓVEL

Nome: Lote 01

Comarca: SÃO SEBASTIÃO

Proprietário: PREFEITURA MUNICIPAL

Município: SÃO SEBASTIÃO DO UATUMÃ - AM

Quadra: 30 Setor 03

Matricula: 0026

Localização: RUA SIMPLÍCIO DA SILVA

Área: 2.546,25m². /Perímetro: 202,00 metros.

LIMITES & CONFRONTAÇÕES

- ❖ **NORTE** – Lado direito alinhamento com a rua Jeco Monteiro, iniciando no **M2** de coordenadas **S 2°33'54.00" e W 57°52'7.49"**, seguindo Azimute plano 257°51'16.98" e distância de 59,00 metros até o **M3**. Datum-WGS 84 /SIRGAS 2000 zona 21 meridiano 57
- ❖ **SUL** – Lado esquerdo alinhamento com a Rua Simplício da Silva, iniciando no **M4** de coordenadas **S 2°33'55.18" e W 57°52'5.44"** seguindo Azimute plano 75°08'9.12" e distância de 46,00 metros até o **M1**.
- ❖ **LESTE** – Para onde faz fundo com os Lotes nº 02 e 03, iniciando no **M3** de coordenadas **S 2°33'53.56" e W 57°52'5.66"** seguindo o Azimute plano 337°24'42.87" e distância de 49,00 metros, até o **M4**.
- ❖ **OESTE** – Para onde faz frente alinhamento com a Rua Simplício da Silva, iniciando no **M1** de coordenadas **S 2°33'55.50" e W 57°52'7.02"** seguindo o Azimute plano 174°53'53.15" e distância de 48,00 metros até o **M2**.

São Sebastião do Uatumã – AM, 30 de agosto 2022

Assinatura interessado:

Resp. Técnico:

WILSON JOSÉ MARTINS FILHO
CREA 31408/AM



ESTADO DO AMAZONAS
PREFEITURA MUNICIPAL DE SÃO SEBASTIÃO DO UATUMÃ



**LEVANTAMENTO
TOPOGRÁFICO**

COORDENADAS GEOGRAFICAS WGS84 DATUM SIRGAS 2000 ZONA 21 S

PONTOS

S

W

P-1	2°33'55.50"	57°52'7.02"
P-2	2°33'54.00"	57°52'7.49"
P-3	2°33'53.56"	57°52'5.66"
P-4	2°33'55.18"	57°52'5.44"

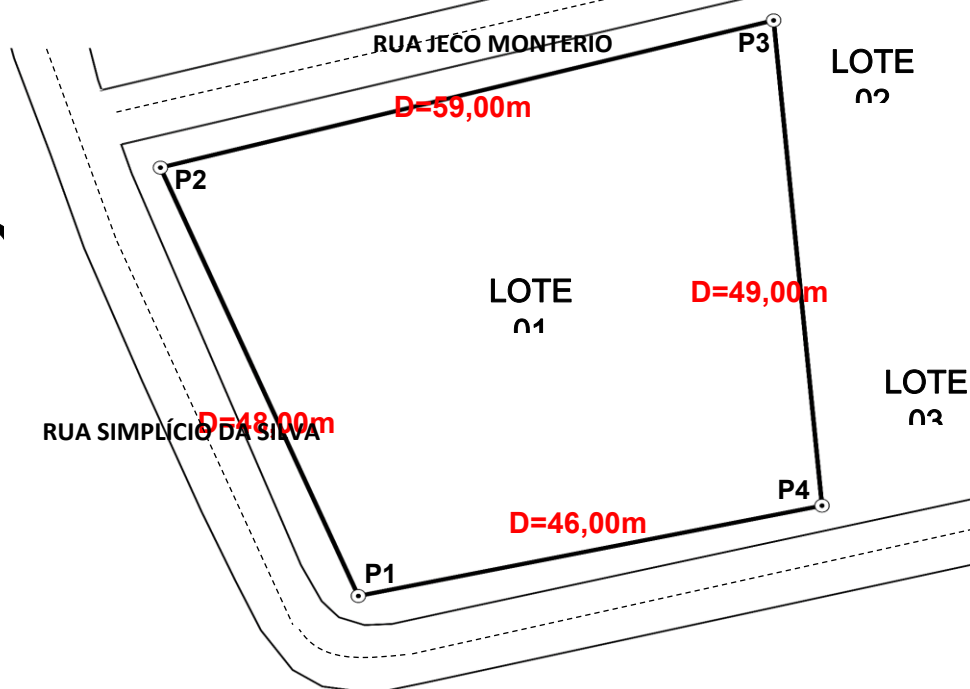
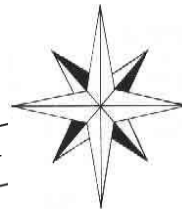

0 10 20 30 m
Escala nominal: 1:250,00
Sistema de coordenadas geográficas
Datum: SIRGAS 2000

Observação: Este Lote de terra será desmembrado da Gleba denominada "PROSPERIDADE" Registrada no Cartório Único da Comarca de São Sebastião do Uatumã/AM Matricula nº 098, Livro 2B às folhas 02/03 de 16/05/2014.

Escala: 1:250,00

Interessado: PREFEITURA MUNICIPAL S.S.U	Área: 2.546,25 m ²	Perímetro: 202,00m
	Frente: 48,00 metros	Utilização: Publica
Localização: RUA SIMPLÍCIO DA SILVA		
Resp. Técnico: WILSON JOSÉ MARTINS FILHO CREA 31408/AM		Prefeito Municipal: JANDER PAES DE ALMEIDA